Определите на фрагменте топографической карты относительную высоту (в метрах) отмеченной на карте точки с буквой по отношению к отметке уреза воды в реке Лань.

Ответ округлите до целого числа, единицы измерения не указывайте. Например: 10.

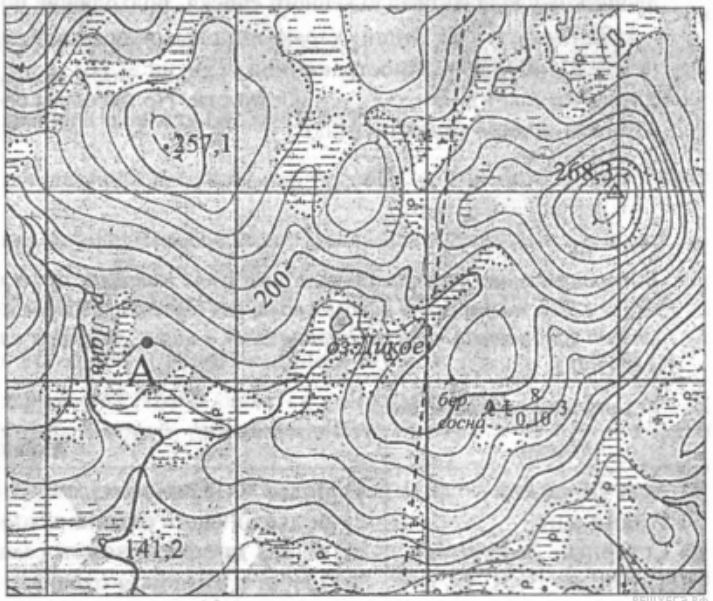

Сплошные горизонтали проведены через 10 м